



Nu gräver vi!



Grävningen påbörjades i Ringby den 6:e december

Medlemmarna i föreningen *Kareby Bredband* beslutade enhälligt vid en stämma den 3 november att fibernätet skall byggas.

Föreningen har för tillfället 114 medlemmar.

På kartan är de som skrivit avtal med föreningen markerade med gröna punkter och området där det skall anläggas nät i etapp 1 är markerat grönt. Resterade områden är etapp 2.

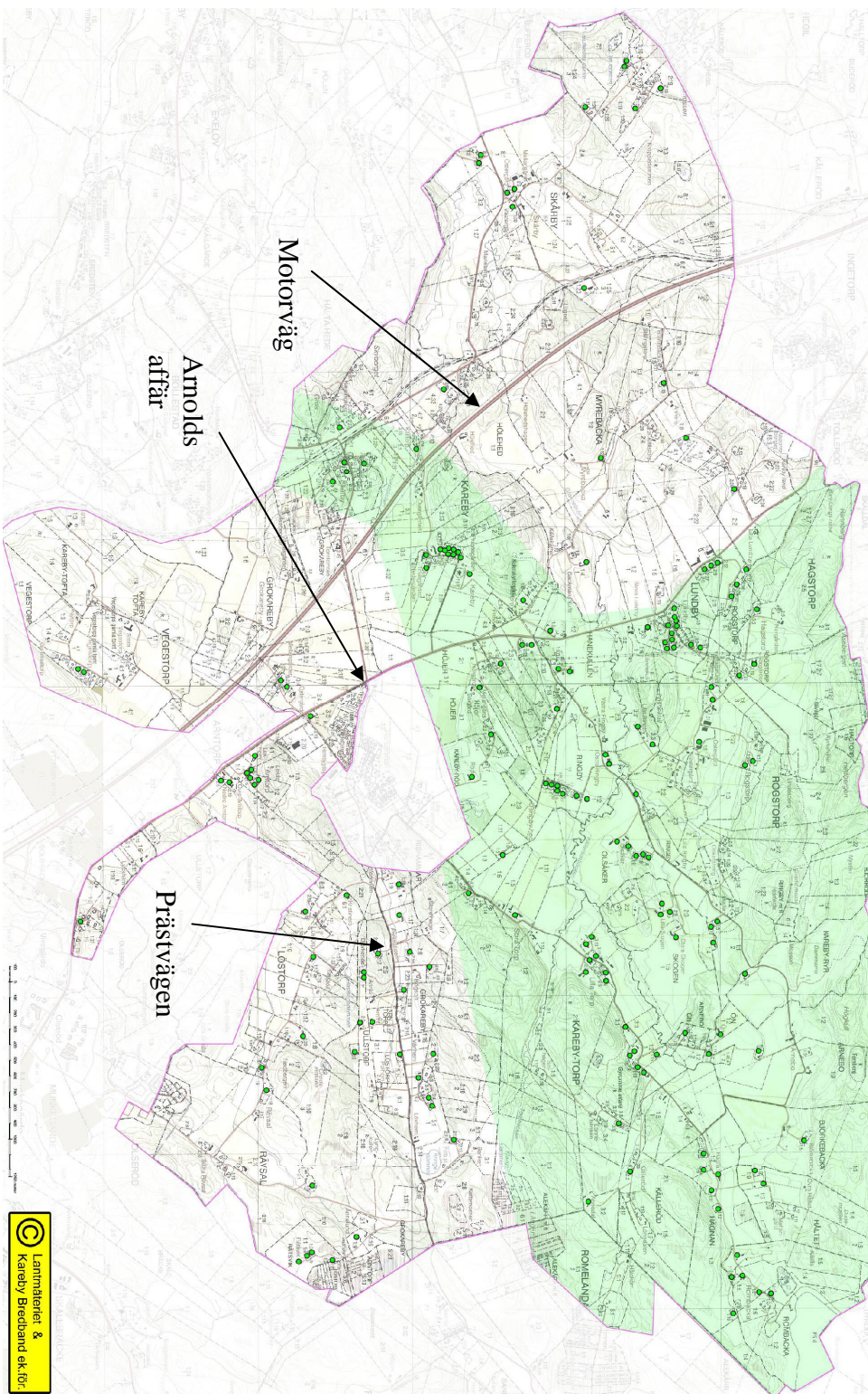

Hej, detta informationsblad vänder sig till er som bor i de områden som kallas etapp 2 (se nedan). Vår målsättning är att hela Kareby socken skall ha bredband!

Byggstart etapp 1

Äntligen har vi kommit igång med grävningen i Kareby socken. Det område som innefattas i etapp 1 är markerat med grönt på kartan som finns på baksidan.

Etapp 2

Etapp 2 involverar de områden som inte är markerade med grönt på kartan. Vår målsättning är att vi skall bli så många i dessa områden att det är ekonomiskt försvarbart att gräva ner fiber. Vi har satt samman en grupp som kommer att kontakta er som bor inom området för etapp 2.

Om du vill att det skall byggas där du bor så hör av dig till någon projektmedlem. Utan hjälp ifrån er så går detta projekt inte att genomföra.

Billigt

Tack vare statliga och kommunala bidrag så har vi NU chansen att för en relativt låg kostnad modernisera våra hem och komma upp till samma höga standard för kommunikation som annars bara står att finna i våra större städer. Vårt nät blir både bättre och billigare än ADSL.

Tjänster (man måste inte ha dator för att ha bredband)

Förutom uppkoppling till Internet kommer det att erbjudas olika tjänster såsom t.ex. kabelteve och IP-telefoni. Fibernätet kommer att vara ett så kallat "öppet nät", dvs... alla leverantörer av olika tjänster kommer att vara välkomna. (*ViaSat, SF, SVT, Telia, Tele2 osv...*)

Finansieringsalternativ

Det finns två finansieringsalternativ:

Alternativ 1: Kontantinsats **0 kr** och därefter **~310 kr/mån.**

Alternativ 2: Kontantinsats **13000 kr** och därefter **200 kr/mån.**

(I alt. 2 betalar man först 18000 kr och får senare 5000 tillbaka på skatten)

Vill man öka bandbredden från 2 Mbit/sek till 10 Mbit/sek tillkommer 40 kronor per månad.

Vad händer om jag väntar för länge med att anmäla mig?

I vissa delområden kommer man kanske INTE att kunna ansluta sig i efterhand, eftersom det inte kommer att byggas något nät om det blir för få anmälda. Om du går med nu så är vi alla med och delar solidariskt på alla kostnader. Detta är den billigaste lösningen. Om det grävs ner fiber i det område där du bor och du inte vill gå med nu utan senare kommer det att bli mycket dyrare för dig. Du får betala samma investeringskostnad som betalades när nätet byggdes och dessutom får du själv stå för allt arbete och kostnader som krävs för att ansluta din fastighet till vårt nät. Det kan i vissa fall innebära utbyte av teknisk utrustning och/eller kablage i den fasta anläggningen. Du går även miste om statsbidraget i form av skattereduktion på max 5000:- efter år 2005. Det lönar sig alltså att gå med nu!

Andra fördelar

- Fastighetens värde höjs.
- 100 Mbit/sek (dubbelriktat) i bandbredd inom hela Kungälvskommun.
- Problem som finns med parabol och snöoväder blir blott ett minne om du använder kabelteve.

Hemsida

På vår hemsida: <http://slarti.se/karebyfastnet> kan ni se hur arbetet fortskrider.

Kontaktpersoner

Ring gärna någon utav de nedanstående om du vill skriva avtal eller om du vill hjälpa till...

Peder Karlsson	22 20 56	Ordförande
Asko Häkklä	23 20 24	Projektmedlem
Kent Andersson	0705 - 36 93 47	Projektmedlem
Ronny Andreasson	22 29 46	Projektmedlem
Rickard Svensson	0703 - 80 86 69	Projektmedlem
Claes Löfqvist	22 20 91	Webmaster/Sekr.
Bertil Elofsson	22 27 15	Kassör